

**SONY**  
make.believe

**BRAVIA**

特約店様用

新商品ニュース

KDL-EX720 / EX72S / EX420 / CX400シリーズ



KDL-40EX720

## ソニー独自の超解像技術を採用した 新高画質回路「X-Reality」搭載

エクセス リアリティ



EX720シリーズ\*

60V型 55V型 46V型 40V型 32V型

近日発売



EX72Sシリーズ\*

46V型 40V型 32V型

近日発売



EX420シリーズ

32V型 26V型 22V型

近日発売



CX400シリーズ

32V型 22V型

近日発売

\* EX720 / EX72Sシリーズで3D映像を見るには別売の3Dメガネが必要です。3D映像を視聴するには、3D放送もしくは3D対応ソフトと3D対応再生機が必要です ※画面はハメコミ合成(イメージ)です

●本カタログ掲載の価格には、配送・設置調整費・アンテナ・工事費および使用済み商品の引き取り費などは含まれていません。また、テレビ(ブラウン管方式、液晶式、プラズマ式)を廃棄する場合は家電リサイクル法に基づく収集・運搬料金、再商品化などの料金が必要になります。

[sony.jp/bravia/](http://sony.jp/bravia/)

みんなで家電リサイクル、  
つくろう循環型社会

# すべての映像をさらに美しく。テレビ生活をもっと楽しく。新〈ブラビア〉誕生

地上デジタル放送をはじめ、ブルーレイディスクやDVD、インターネット動画など、あらゆる映像をさらに美しく再現するために。新〈ブラビア〉は、高画質回路「X-Reality」を搭載。ソニー独自の超解像技術により、映像本来の精細感や豊かな色彩を蘇らせ、より自然でリアリティー豊かな映像を描きだします。さらに、3D対応に加え、迫力ある音が楽しめる高音質モデル、新しいデザインを採り入れたプライベートモデルなど、さまざまな個性を選べます。

## [ 高画質 ]

映像本来の質感や鮮鋭感を蘇らせ、さらなるリアリティーを創造する  
ソニー独自の超解像技術を採用した新高画質回路「X-Reality」

対応モデル EX720 EX72S EX420 CX400

Picture Engine  
**X-Reality**



[ 美肌画質 ]

[ ノイズ低減 ]

[ 超解像処理 ]

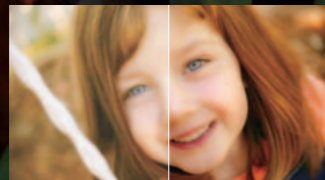

従来の映像 X-Realityの映像  
白飛びしやすい肌の色合いもキレイに表現

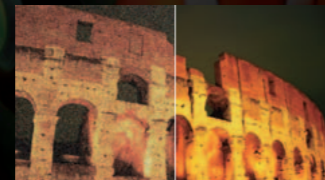

従来の映像 X-Realityの映像  
ノイズを低減し、鮮鋭感のある映像を再現



従来の映像 X-Realityの映像  
映像本来のディテールや色彩を美しく描写

## [ 3D対応 ]

映画やゲームの中に入りこむような臨場感を味わえる3Dの世界。  
これから、どんどん増えていく  
3Dコンテンツを手軽に堪能できます。



対応モデル EX720\* EX72S\*



\*3D映像を見るには別売の3Dメガネが必要です。3D映像を視聴するには、3D放送もしくは3D対応ソフトと3D対応再生機が必要です



## [ ネット動画対応 ]

見たいテレビ番組がないときでも、  
〈ブラビア〉ネットチャンネルを利用すれば、ネット動画をはじめ、  
多彩なエンターテインメントコンテンツを楽しめます。

対応モデル EX720 EX72S EX420 CX400

〈ブラビア〉  
ネットチャンネル



# EX720

LEDバックライトと、かしこく節電できる「人感センサー」搭載。  
すっきりとした狭額フレームデザイン採用の3D\*1対応モデル

\*1:3D映像を見るには別売の3Dメガネが必要です



KDL-55EX720

テレビの前に人がいなくなると自動で消画。LEDとの組み合わせで、さらに省エネ「人感センサー」搭載



たとえば、ちょっとキッチンへ行ったり、うたた寝してしまったり。誰もテレビを見ていない時に消費している電力をかしこく節電してくれます。

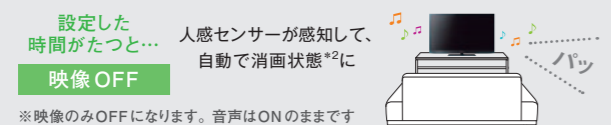

※映像のみOFFになります。音声はONのままです

高画質を支えるソニー独自の映像技術「X-Reality」、[「モーションフローXR240」]搭載

さまざまな映像を高品位につくりかえる高画質回路「X-Reality」を搭載。さらに、速い動きをくっきりなめらかに再現する「モーションフローXR240」との組み合わせで、より自然でリアルな映像を描きだします。



別売の3Dメガネを使用して臨場感あふれる3D映像を鑑賞できる「3D対応\*3」



YouTube™など、さまざまなネット動画を楽しめる「(ブラビア) ネットチャンネル」対応



ハードディスクを(ブラビア)につなげて録画できる「外付けハードディスク録画」対応\*4



テレビ放送で流れた楽曲をその場ですばやく検索できる「Track ID™\*5



□ブルーレイに録画した番組を別室の(ブラビア)で見られる「ソニールームリンク」対応

サイズ / 型名	本体カラー	音質機能	インターネット接続	入出力端子	主な付属品
60V型 KDL-60EX720	(B)ブラック●	スピーカー：2個(フルレンジ)、1個(ウーファー) 10W+10W+10W	別売USB無線LANアダプター(UWA-BR100)接続 ※LANケーブルでの接続も可能	HDMI端子×4 D5端子×1 USB端子×2 LAN端子×1	フェリカポート搭載 おき楽リモコン
55V型 KDL-55EX720					
46V型 KDL-46EX720					
40V型 KDL-40EX720					
32V型 KDL-32EX720					

\*2:消画状態から30分間人が戻ってこない状態になります(スタンバイ状態は、人を感じても視聴画面に戻りません) ※人感センサーの検知範囲:半径6m、横アングル約80度、縦アングル約30度。消画状態になる時間:5~60分の間で5分間隔に12段階の設定が可能。人感センサーを正常に作動させるために人感センサーの前には物を置かないでください。センサー機能は切ることができます  
\*3:テレビ本体に3Dシンクロトランスミッターを内蔵。3Dシンクロトランスミッターの通信範囲は、約1~6m(標準)、横アングル約120度、縦アングル約75度です ※4:番組視聴中は、視聴している番組以外の録画はできません。一部のHDDでは使用できない場合があります ※5:すべての楽曲を検出するわけではありません。タイミングによっては検出できない場合があります ※3D映像の視聴年齢は、およそ6歳以上を目安としてください ※「(ブラビア) ネットチャンネル」、「無線LAN接続」利用上の注意は、裏表紙をご覧ください ※本商品を壁に掛ける場合は、壁掛けユニット(別売)を必ずご使用ください。また、設置工事および取り付けは、事前に販売店および工事専門業者にご相談ください(家屋の構造によっては、取り付けられない場合があります) オープン価格商品の価格は、販売店にお問い合わせください

# EX72S

新高画質回路「X-Reality」搭載。付属の高音質スピーカーで、  
迫力のあるサウンドを堪能できる3D\*6対応モデル

\*6:3D映像を見るには別売の3Dメガネが必要です



KDL-46EX72S

ハイビジョン映像やゲームを臨場感のあるサウンドで楽しめる「大迫カスピーカー」

20Wのテレビ内蔵スピーカーに加え、本体下部に40W(20W+20W)のTVサウンドバーを搭載。合計最大出力60Wの迫力のあるサウンドを楽しめます。さらに、パッシブラジエーターを搭載することで豊かな低域表現を追求しました。

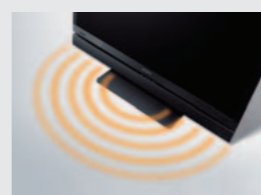

高画質を支えるソニー独自の映像技術「X-Reality」、[「モーションフローXR240」]搭載

さまざまな映像を高品位につくりかえる高画質回路「X-Reality」を搭載。さらに、速い動きをくっきりなめらかに再現する「モーションフローXR240」との組み合わせで、より自然でリアルな映像を描きだします。



テレビの前に人がいなくなると自動で消画。LEDとの組み合わせで、さらに省エネ「人感センサー」搭載



別売の3Dメガネを使用して臨場感あふれる3D映像を鑑賞できる「3D対応\*3」

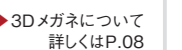

YouTube™など、さまざまなネット動画を楽しめる「(ブラビア) ネットチャンネル」対応



ハードディスクを(ブラビア)につなげて録画できる「外付けハードディスク録画」対応\*4



□テレビ放送で流れた楽曲をその場ですばやく検索できる「Track ID™\*5

サイズ / 型名	本体カラー	音質機能	インターネット接続	入出力端子	主な付属品
46V型 KDL-46EX72S	(B)ブラック●	スピーカー：4個(フルレンジ) 20W+20W(TVサウンドバー) 10W+10W(テレビ本体)	別売USB無線LANアダプター(UWA-BR100)接続 ※LANケーブルでの接続も可能	HDMI端子×4 D5端子×1 USB端子×2 LAN端子×1	フェリカポート搭載 おき楽リモコン
40V型 KDL-40EX72S					
32V型 KDL-32EX72S					

# EX420

軽やかなデザインと4色のカラーバリエーション。  
プライベートルームにおすすめの、LEDバックライトモデル



KDL-32EX420 (B)

Edge  
LED

# CX400

新高画質回路「X-Reality」<sup>エクストリアリティ</sup>と「人感センサー」搭載。  
ネット動画も手軽に楽しめる、コンパクトなスタンダードモデル



KDL-32CX400

Full HD  
1080 \*4

\*4:22V型は、ワイドXGA(1366×768)パネルです

軽やかなたたずまいで、まるで一枚の絵画のように映像を飾る、新しいスタイル。  
部屋の雰囲気やインテリアなどに合わせて選べる4色の「カラーバリエーション\*1」

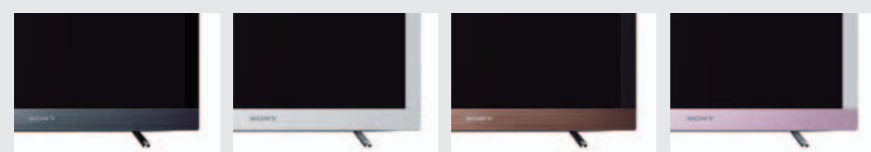

(B)ブラック ● (W)ホワイト ○ (T)ブラウン ● (P)ピンク ○



テレビ本体の薄さと狭額フレームを際立たせる新スタンド

映像本来の質感や鮮鋭感を蘇らせる  
高画質回路「X-Reality」搭載



YouTube™など、さまざまなネット動画を楽しめる  
「(ブラビア) ネットチャンネル」対応



テレビの前に人がいなくなると自動で消画。LEDとの  
組み合わせで、さらに省エネ「人感センサー」搭載



ハードディスクを(ブラビア)につなげて録画できる  
「外付けハードディスク録画」対応 \*2



□テレビ放送で流れた楽曲をその場ですばやく検索できる「Track ID™」\*3 □ブルーレイに録画した番組を別室の(ブラビア)で見られる「ソニールームリンク」対応

サイズ / 型名	本体カラー	音質機能	インターネット接続	入出力端子	主な付属品
32V型 KDL-32EX420 オープン価格	(B)ブラック ● (W)ホワイト ○ (T)ブラウン ●	スピーカー：2個 (フルレンジ) 10W+10W	別売USB 無線LANアダプター (UWA-BR100)接続 ※LANケーブルでの 接続も可能	HDMI端子×4、D5端子×1 USB端子×2、LAN端子×1	FeliCaポート搭載 おき楽リモコン
26V型 KDL-26EX420 オープン価格	(B)ブラック ● (W)ホワイト ○ (T)ブラウン ● (P)ピンク ○	スピーカー：2個 (フルレンジ) 8W+8W		HDMI端子×2 D5端子×1 USB端子×1 LAN端子×1	
22V型 KDL-22EX420 オープン価格					

\*1:ピンクは22V型のみ \*2:番組視聴中は、視聴している番組以外の録画はできません。一部のHDDでは使用できない場合があります \*3:すべての楽曲を検出するわけではありません。タイミングによっては検出できない場合があります ※「(ブラビア) ネットチャンネル」、「無線LAN接続」利用上の注意は、裏表紙をご覧ください ※本商品を壁に掛ける場合は、壁掛けユニット(別売)を必ずご使用ください。また、設置工事および取り付けは、事前に販売店および工事専門業者にご相談ください(家屋の構造によっては、取り付けられない場合があります) オープン価格商品の価格は、販売店にお問い合わせください

映像本来の質感や鮮鋭感をリアルに蘇らせる  
高画質回路「X-Reality」搭載

地上デジタル放送やブルーレイ、ネット動画など、さまざまな映像をリアルタイムに解析。その映像に合わせ最適な処理を行うことで、さらなる高画質化を図り、より自然でリアリティー豊かな映像を再現します。



YouTube™など、さまざまなネット動画を楽しめる「(ブラビア) ネットチャンネル」対応



ブロードバンドに接続すれば、見たい番組がない時もネット動画や多彩な映像を楽しめます。

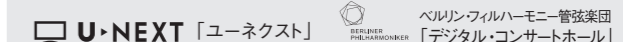

テレビの前に人がいなくなると自動で消画。  
「人感センサー」搭載



ハードディスクを(ブラビア)につなげて録画できる  
「外付けハードディスク録画」対応 \*2



テレビ放送で流れた楽曲をその場ですばやく  
検索できる「Track ID™」\*3



ブルーレイに録画した番組を別室の(ブラビア)で  
見られる「ソニールームリンク」対応



サイズ / 型名	本体カラー	音質機能	インターネット接続	入出力端子	主な付属品
32V型 KDL-32CX400 オープン価格	(B)ブラック ●	スピーカー：2個 (フルレンジ) 10W+10W	別売USB 無線LANアダプター (UWA-BR100)接続 ※LANケーブルでの接続も可能	HDMI端子×4 D5端子×1 USB端子×2 LAN端子×1	シンプル リモコン
22V型 KDL-22CX400 オープン価格		スピーカー：2個 (フルレンジ) 5W+5W		HDMI端子×2 D5端子×1 USB端子×1 LAN端子×1	

EX720	EX72S	EX420	CX400
<b>KDL-60EX720</b>  質量[スタンド含]:25.3[31.6]Kg	<b>KDL-46EX72S</b>  質量[スタンド含]:18.0[21.7]Kg	<b>KDL-32EX420</b>  質量[スタンド含]:7.7[9.9]Kg	<b>KDL-32CX400</b>  質量[スタンド含]:8.7[11.4]Kg
<b>KDL-55EX720</b>  質量[スタンド含]:20.2[25.4]Kg	<b>KDL-40EX72S</b>  質量[スタンド含]:14.7[18.0]Kg	<b>KDL-26EX420</b>  質量[スタンド含]:6.1[7.2]Kg	<b>KDL-22CX400</b>  質量[スタンド含]:5.7[6.6]Kg
<b>KDL-46EX720</b>  質量[スタンド含]:14.3[17.9]Kg	<b>KDL-32EX72S</b>  質量[スタンド含]:10.9[13.5]Kg	<b>KDL-22EX420</b>  質量[スタンド含]:4.1[5.1]Kg	*1:最薄部 *2:TVサウンドバー部 6.5(46EX72S/40EX72S)、7.5(32EX72S)
<b>KDL-40EX720</b>  質量[スタンド含]:11.2[14.4]Kg	<div style="background-color: #cccccc; padding: 5px;"> <p style="text-align: center;">別売アクセサリ</p> <p>明るい部屋でも照明がちらつかない、<b>ソニー独自開発の「3D対応メガネ」</b> EX720 EX72S</p> <p>3Dメガネ <b>TDG-BR100</b> オープン価格</p> <p>標準サイズ (B)ブラック</p> <p>3Dメガネ <b>TDG-BR50</b> オープン価格</p> <p>小型サイズ (L)ブルー (P)ピンク (B)ブラック</p> <p>※3D映像の視聴年齢は、およそ6歳以上を目安としてください</p> </div>		
<b>KDL-32EX720</b>  質量[スタンド含]:7.9[10.4]Kg			

<b>KDL-40EX720</b>  質量[スタンド含]:11.2[14.4]Kg
<b>KDL-32EX720</b>  質量[スタンド含]:7.9[10.4]Kg

別売アクセサリ

明るい部屋でも照明がちらつかない、**ソニー独自開発の「3D対応メガネ」** EX720 EX72S

3Dメガネ **TDG-BR100** オープン価格

標準サイズ (B)ブラック

3Dメガネ **TDG-BR50** オープン価格

小型サイズ (L)ブルー (P)ピンク (B)ブラック

※3D映像の視聴年齢は、およそ6歳以上を目安としてください

家庭に無線LAN環境があれば **インターネットに無線接続が可能** 全モデル

USB無線LANアダプター **UWA-BR100** オープン価格

●動作環境: IEEE 802.11a/b/g/n  
●最大外形寸法: 幅96×高さ14×奥行27mm ●質量: 約27g

接続イメージ

ソニー製USB無線LANアダプター (UWA-BR100別売) (ブラビア)のUSB端子に接続

無線LANルーター

**【(ブラビア)ネットチャンネル利用上の注意】** (ブラビア)ネットチャンネルの利用にはブロードバンド接続環境 (ADSL、FTTH、CATV等。FTTHを推奨) が必要です。アクティバビデオの利用には実効速度6Mbps程度、アクティバビデオ・フルの利用には実効速度12Mbpsの回線速度が必要です。「アクティバ」の利用条件については「アクティバ」ポータル (actvila.jp) を確認ください。プロバイダーや回線業者との契約・使用料は別途必要です。回線事業者やプロバイダーが採用している接続方式・契約約款により、利用できない場合があります。天災、システム障害その他の事由によりサービスを表示できない場合があります。コンテンツは無料のものと有料のものがあります。また、ハイビジョン画質ではないものがあります。「YouTube™」はパソコン版と比べて一部ご覧にならないコンテンツがあります **【無線LAN接続利用上の注意】** 通信速度は、通信機器間の距離や障害物、機器構成、電波状況、回線の混雑状況、使用機器などにより変化します。また、電波状況により通信が切断される場合があります。通信速度の規格値は、無線規格の理論上の最大値であり、実際のデータ転送速度を示すものではありません

**安全に関する注意**

**商品を安全に使うため、使用前に必ず「取扱説明書」をよくお読みください。**

水、湿気、湯気、ほこり、油煙などの多い場所や、熱器具などの近くに設置しないでください。火災、感電、故障などにより、死亡や大けがをすることがあります。テレビは必ず転倒防止の処置を行ってください。テレビが倒れてけがなどの原因となることがあります。

ソニーウェブサイト

パソコン [sony.jp/](http://sony.jp/)

携帯

●本カタログは再生紙および環境に配慮した大豆インキを使用

ソニー株式会社  
 ソニーマーケティング株式会社 / 〒108-0074 東京都港区高輪4-10-18

商品に関するお問い合わせは  
**買い物相談窓口**  
**フリーダイヤル ☎ 0120-777-886**

- 携帯電話・PHS・一部のIP電話からは 0466-31-2546
- FAX 0120-333-389
- 受付時間 月～金 9:00～18:00 土・日・祝日9:00～17:00

カタログ内容について、詳しく知りたい方は、近くのソニー商品販売店、または買い物相談窓口にお問い合わせください

ショールーム 銀座ソニービル / 〒104-0061 東京都中央区銀座5-3-1  
 ソニーの最新商品やソリューションをご体験ください。なお展示していない商品もあります

お問い合わせは当店へ

ソニーのオフィシャルカード



www.sonymcard.jp

**2011.1**  
 カタログ記載内容2010年12月現在